

Estadísticas Examen Notariado CSJ

23 y 30 de Noviembre de 2014

1. Asistencia, aprobados y reprobados por jornada

Cuenta de RESULTADO			
Rótulos de fila	APROBADO (A)	REPROBADO (A)	Total general
DOMINGO 23 DE NOVIEMBRE 2014	809	3428	4237
MAÑANA	509	1616	2125
TARDE	300	1812	2112
DOMINGO 30 DE NOVIEMBRE 2014	733	3492	4225
MAÑANA	368	1732	2100
TARDE	365	1760	2125
Total general	1542	6920	8462

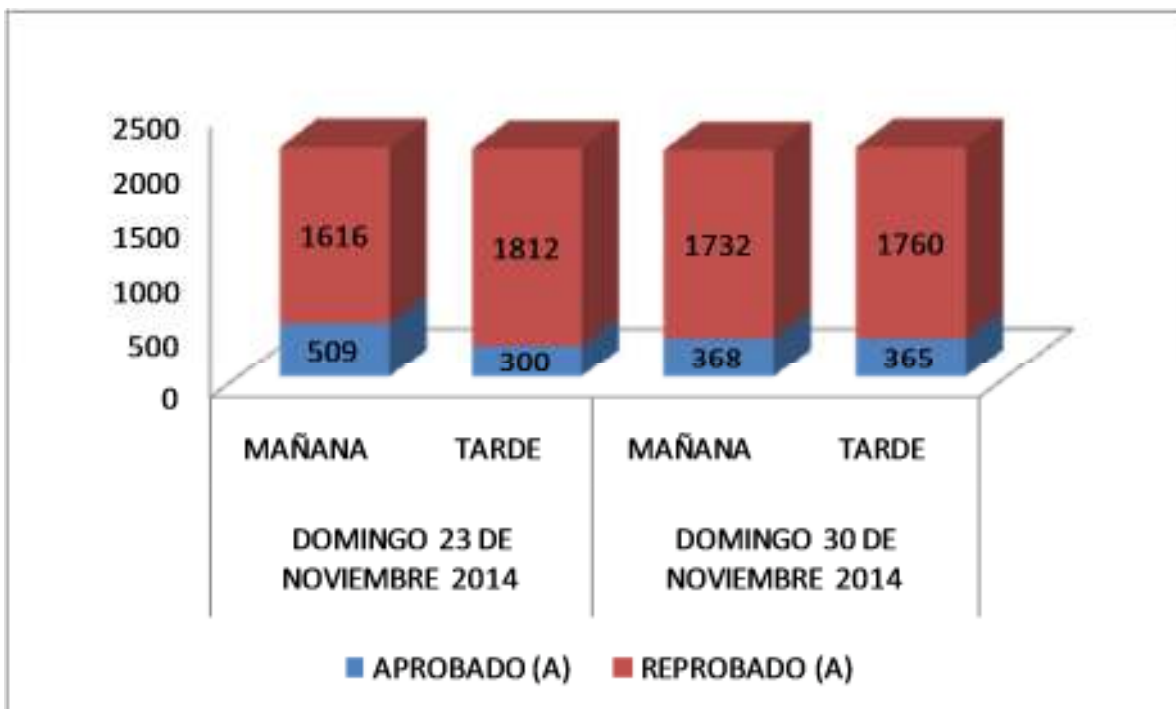

2. Asistencia, aprobados y reprobados por jornada. En porcentaje.

Cuenta de RESULTADO	Rótulos de columna		Total general	
	Rótulos de fila	APROBADO (A)		REPROBADO (A)
DOMINGO 23 DE NOVIEMBRE 2014		19.09%	80.91%	100.00%
MAÑANA		23.95%	76.05%	100.00%
TARDE		14.20%	85.80%	100.00%
DOMINGO 30 DE NOVIEMBRE 2014		17.35%	82.65%	100.00%
MAÑANA		17.52%	82.48%	100.00%
TARDE		17.18%	82.82%	100.00%
Total general		18.22%	81.78%	100.00%

3. Asistencia, aprobados y reprobados por jornada, turno y sexo.

Cuenta de RESULTADO	Rótulos de columna		Total general	
	Rótulos de fila	APROBADO (A)		REPROBADO (A)
DOMINGO 23 DE NOVIEMBRE 2014		809	3428	4237
MAÑANA		509	1616	2125
FEMENINO		307	1041	1348
MASCULINO		202	575	777
TARDE		300	1812	2112
FEMENINO		117	736	853
MASCULINO		183	1076	1259
DOMINGO 30 DE NOVIEMBRE 2014		733	3492	4225
MAÑANA		368	1732	2100
FEMENINO		251	1096	1347
MASCULINO		117	636	753
TARDE		365	1760	2125
FEMENINO		193	1084	1277
MASCULINO		172	676	848
Total general		1542	6920	8462

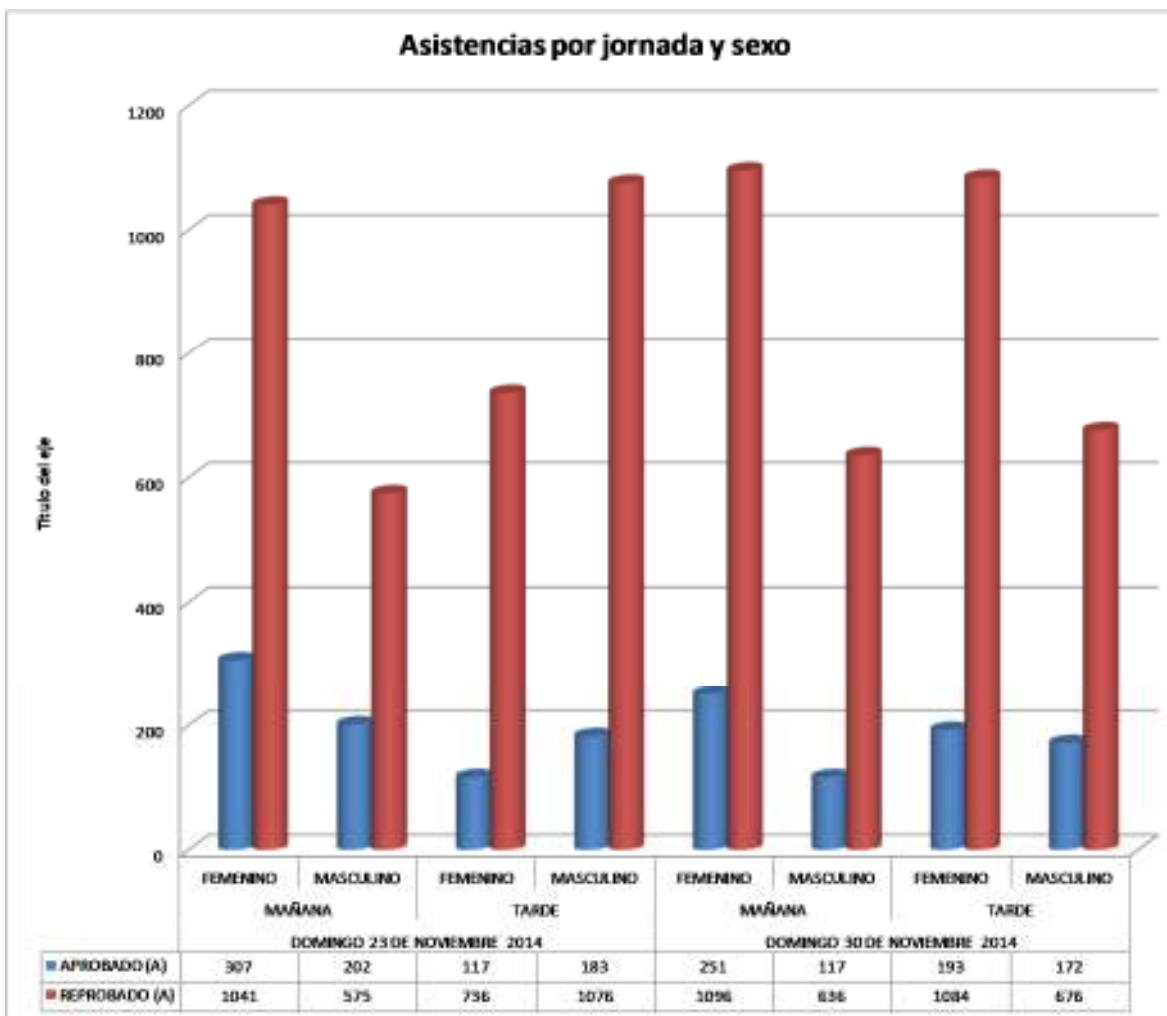

4. Examinandos por jornada, por sexo, incluyendo nota promedio.

Rótulos de fila	Rótulos de columna		MASCULINO Cuenta de RESULTADO	Promedio de NOTA	Total Cuenta de RESULTADO	Total Promedio de NOTA
	FEMENINO Cuenta de RESULTADO	Promedio de NOTA				
DOMINGO 23 DE NOVIEMBRE 2014	2201	4.61108587	2036	4.643418468	4237	4.62662261
MAÑANA	1348	4.694732938	777	4.863577864	2125	4.756470588
TARDE	853	4.478898007	1259	4.507545671	2112	4.495975379
DOMINGO 30 DE NOVIEMBRE 2014	2624	4.515434451	1601	4.547158026	4225	4.527455621
MAÑANA	1347	4.471789161	753	4.395750332	2100	4.44452381
TARDE	1277	4.5614722	848	4.681603774	2125	4.609411765
Total general	4825	4.559067358	3637	4.601044817	8462	4.57710943

Solo para aprobados.

Rótulos de fila	Rótulos de columna		Promedio de NOTA	MASCULINO Cuenta de RESULTADO	Promedio de NOTA	Total Cuenta de RESULTADO	Total Promedio de NOTA
	FEMENINO Cuenta de RESULTADO	Promedio de NOTA					
DOMINGO 23 DE NOVIEMBRE 2014	424	6.554245283		385	6.55974026	809	6.556860321
MAÑANA	307	6.545602606		202	6.655940594	509	6.589390963
TARDE	117	6.576923077		183	6.453551913	300	6.501666667
DOMINGO 30 DE NOVIEMBRE 2014	444	6.496621622		289	6.512110727	733	6.502728513
MAÑANA	251	6.492031873		117	6.632478632	368	6.536684783
TARDE	193	6.502590674		172	6.430232558	365	6.468493151
Total general	868	6.524769585		674	6.539317507	1542	6.531128405

Solo para reprobados.

Rótulos de fila	Rótulos de columna		Promedio de NOTA	MASCULINO Cuenta de RESULTADO	Promedio de NOTA	Total Cuenta de RESULTADO	Total Promedio de NOTA
	FEMENINO Cuenta de RESULTADO	Promedio de NOTA					
DOMINGO 23 DE NOVIEMBRE 2014	1777	4.147439505		1651	4.196547547	3428	4.171091015
MAÑANA	1041	4.148895293		575	4.233913043	1616	4.17914604
TARDE	736	4.145380435		1076	4.176579926	1812	4.163907285
DOMINGO 30 DE NOVIEMBRE 2014	2180	4.111926606		1312	4.114329268	3492	4.112829324
MAÑANA	1096	4.009124088		636	3.98427673	1732	4
TARDE	1084	4.215867159		676	4.236686391	1760	4.223863636
Total general	3957	4.127874653		2963	4.160141748	6920	4.141690751

5. Resultados generales por género.

Resultados por género, nota promedio y notas mínima y máxima.

DIA (Todas)

Rótulos de fila	Valores		Mín de NOTA	Máx de NOTA
	Cuenta de NOTA	Promedio de NOTA		
APROBADO (A)	1542	6.531128405	6	9.5
FEMENINO	868	6.524769585	6	9.5
MASCULINO	674	6.539317507	6	9.5
REPROBADO (A)	6920	4.141690751	0	5.5

FEMENINO	3957	4.127874653	0	5.5
MASCULINO	2963	4.160141748	0	5.5
Total general	8462	4.57710943	0	9.5

Resultados por género, nota promedio y notas mínima y máxima. Día 23 de Noviembre de 2014

DIA DOMINGO 23 DE NOVIEMBRE 2014

Rótulos de fila	Valores			
	Cuenta de NOTA	Promedio de NOTA	Mín de NOTA	Máx de NOTA
APROBADO (A)	809	6.556860321	6	9.5
FEMENINO	424	6.554245283	6	9
MASCULINO	385	6.55974026	6	9.5
REPROBADO (A)	3428	4.171091015	0	5.5
FEMENINO	1777	4.147439505	0	5.5
MASCULINO	1651	4.196547547	0	5.5
Total general	4237	4.62662261	0	9.5

Resultados por género, nota promedio y notas mínima y máxima. Día 30 de Noviembre de 2014

DIA DOMINGO 30 DE NOVIEMBRE 2014

Rótulos de fila	Valores			
	Cuenta de NOTA	Promedio de NOTA	Mín de NOTA	Máx de NOTA
APROBADO (A)	733	6.502728513	6	9.5
FEMENINO	444	6.496621622	6	9.5
MASCULINO	289	6.512110727	6	9.5
REPROBADO (A)	3492	4.112829324	0	5.5
FEMENINO	2180	4.111926606	0	5.5
MASCULINO	1312	4.114329268	0	5.5
Total general	4225	4.527455621	0	9.5

6. Resultados generales por género en números y en porcentaje.

Cuenta de RESULTADO	Rótulos de columna		Total general
	FEMENINO	MASCULINO	
APROBADO (A)	868	674	1542
REPROBADO (A)	3957	2963	6920
Total general	4825	3637	8462

Cuenta de RESULTADO	Rótulos de columna		Total general
	FEMENINO	MASCULINO	
APROBADO (A)	56.29%	43.71%	100.00%
REPROBADO (A)	57.18%	42.82%	100.00%
Total general	57.02%	42.98%	100.00%

Resultados generales por género en cada uno de los días de las pruebas.

DÍA DOMINGO 23 DE NOVIEMBRE 2014

Cuenta de RESULTADO	Rótulos de columna		Total general
	FEMENINO	MASCULINO	
APROBADO (A)	424	385	809
REPROBADO (A)	1777	1651	3428
Total general	2201	2036	4237

DÍA DOMINGO 30 DE NOVIEMBRE 2014

Cuenta de RESULTADO	Rótulos de columna		Total general
	FEMENINO	MASCULINO	
APROBADO (A)	444	289	733
REPROBADO (A)	2180	1312	3492
Total general	2624	1601	4225

Resultados generales

■ FEMENINO ■ MASCULINO

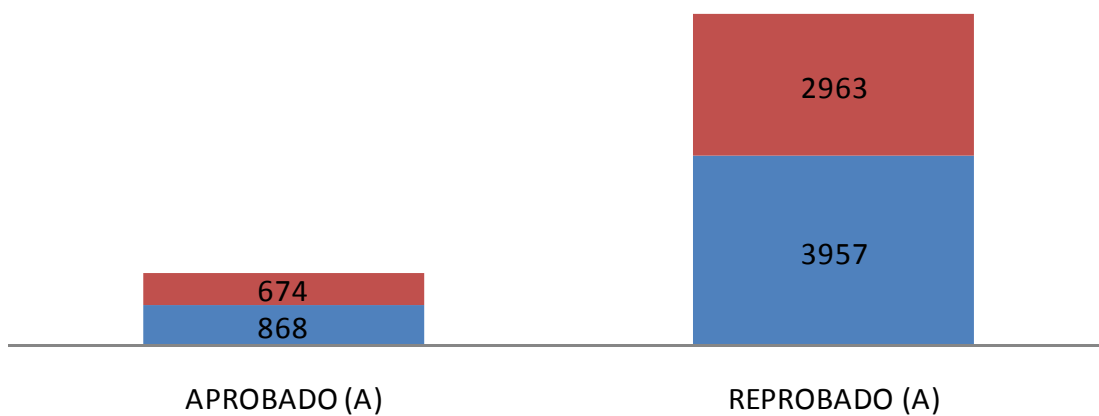

7. Distribución de notas total.

Rótulos de fila	Cuenta de NOTA
0	16
0.5	7
1	32
1.5	64
2	155
2.5	340
3	684
3.5	954
4	1207
4.5	1266
5	1239
5.5	956
6	690
6.5	418
7	238
7.5	104
8	54
8.5	18
9	14
9.5	6
Total general	8462

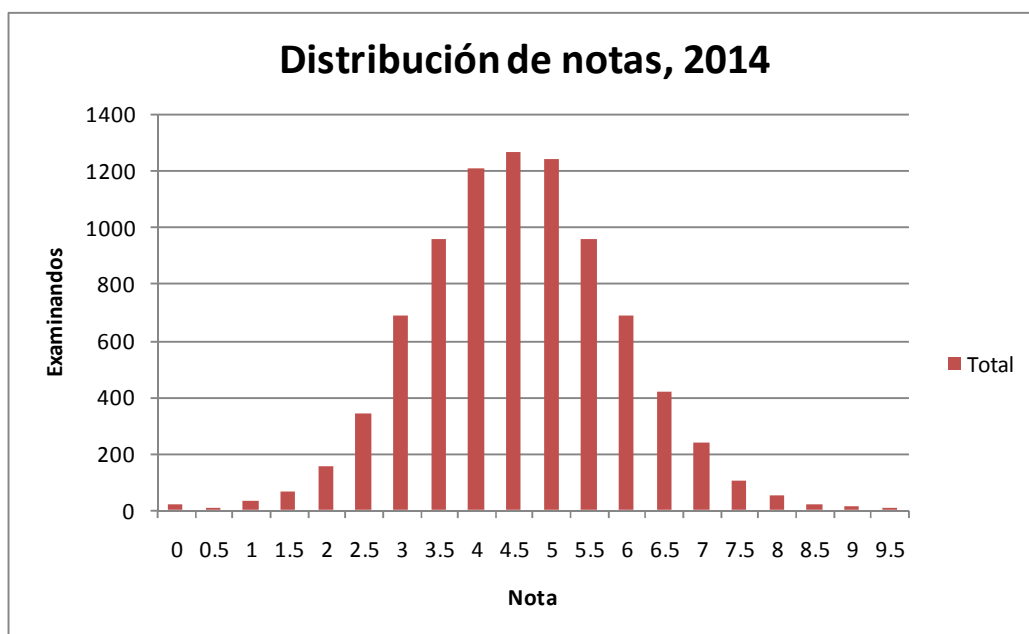

8. Distribución de notas por jornada y clave.

DÍA DOMINGO 23 DE
NOVIEMBRE 2014

Cuenta de NOTA	CLAVES				Total MAÑANA	TAR DE			Total TARDE	Total general	
	MAÑANA			(en blanco)		1	2	3			(en blanc o)
Rótulos de fila	1	2	3		(en blanco)				1	2	
0				4	4				6	6	10
0.5	3		1		4						4
1	2	1	4		7	2		2		4	11
1.5	5	3	8		16	4	2	2		8	24
2	13	5	13		31	11	4	22		37	68
2.5	28	16	37		81	29	15	35		79	160
3	55	28	79		162	63	36	68		167	329
3.5	70	53	94		217	90	51	128		269	486
4	90	66	97		253	116	94	129		339	592
4.5	108	70	103		281	128	4	116		358	639
5	108	80	104		292	103	5	91		299	591
5.5	102	100	66		268	89	2	55		246	514
6	62	96	58		216	44	65	23		132	348
6.5	33	63	23		119	24	52	13		89	208
7	24	53	12		89	12	31	3		46	135
7.5	10	33	5		48	8	13			21	69
8	5	21	3		29	2	4			6	35
8.5		5			5	2	2			4	9
9	1	2			3		1			1	4
9.5							1			1	1
Total general	719	695	707	4	2125	727	692	687	6	2112	4237

DÍA DOMINGO 30 DE
NOVIEMBRE 2014

Cuenta de NOTA	CLAVE				Total	TAR			Total	Total general	
		MAÑANA			MAÑANA	DE			TARDE		
Rótulos de fila		1	2	3		1	2	3 (en blanco)			
0								6	6	6	
0.5		1		1	2	1			1	3	
1		11	1	7	19	1		1	2	21	
1.5		5	6	20	31	1	6	2	9	40	
2		18	10	28	56	14	15	2	31	87	
2.5		43	18	46	107	28	30	15	73	180	
3		66	45	82	193	55	64	43	162	355	
3.5		73	76	89	238	81	89	60	230	468	
4		121	86	100	307	93	117	98	308	615	
4.5		96	104	98	298	100	114	115	329	627	
5		93	106	90	289	126	101	132	359	648	
5.5		60	85	47	192	86	70	94	250	442	
6		63	62	45	170	58	56	58	172	342	
6.5		26	52	21	99	45	26	40	111	210	
7		16	23	9	48	19	12	24	55	103	
7.5		8	8	8	24	3	2	6	11	35	
8		8	6	1	15	1	2	1	4	19	
8.5		2	2	1	5		1	3	4	9	
9		1	3	2	6	2	1	1	4	10	
9.5			1		1	1		3	4	5	
Total general		711	694	695	2100	715	706	698	6	2125	4225

9. Aprobados y reprobados por jornada, sexo y clave

RESULTADO		(Todas)				
Cuenta de RESULTADO	Rótulos de columna			(en blanco)	Total general	
Rótulos de fila	1	2	3			
DOMINGO 23 DE NOVIEMBRE 2014	1446	1387	1394	10	4237	
MAÑANA	719	695	707	4	2125	
FEMENINO	456	441	448	3	1348	
MASCULINO	263	254	259	1	777	
TARDE	727	692	687	6	2112	
FEMENINO	289	279	283	2	853	
MASCULINO	438	413	404	4	1259	
DOMINGO 30 DE NOVIEMBRE 2014	1426	1400	1393	6	4225	
MAÑANA	711	694	695		2100	
FEMENINO	467	441	439		1347	
MASCULINO	244	253	256		753	
TARDE	715	706	698	6	2125	
FEMENINO	420	427	426	4	1277	
MASCULINO	295	279	272	2	848	
Total general	2872	2787	2787	16	8462	

Resultados por jornada y clave solo para aprobados

RESULTADO		APROBADO (A)			
Cuenta de RESULTADO	Rótulos de columna			Total general	
Rótulos de fila	1	2	3		
DOMINGO 23 DE NOVIEMBRE 2014	227	442	140	809	
MAÑANA	135	273	101	509	
FEMENINO	84	167	56	307	
MASCULINO	51	106	45	202	
TARDE	92	169	39	300	
FEMENINO	34	65	18	117	
MASCULINO	58	104	21	183	
DOMINGO 30 DE NOVIEMBRE 2014	253	257	223	733	
MAÑANA	124	157	87	368	
FEMENINO	88	106	57	251	
MASCULINO	36	51	30	117	
TARDE	129	100	136	365	

FEMENINO	67	57	69	193
MASCULINO	62	43	67	172
Total general	480	699	363	1542

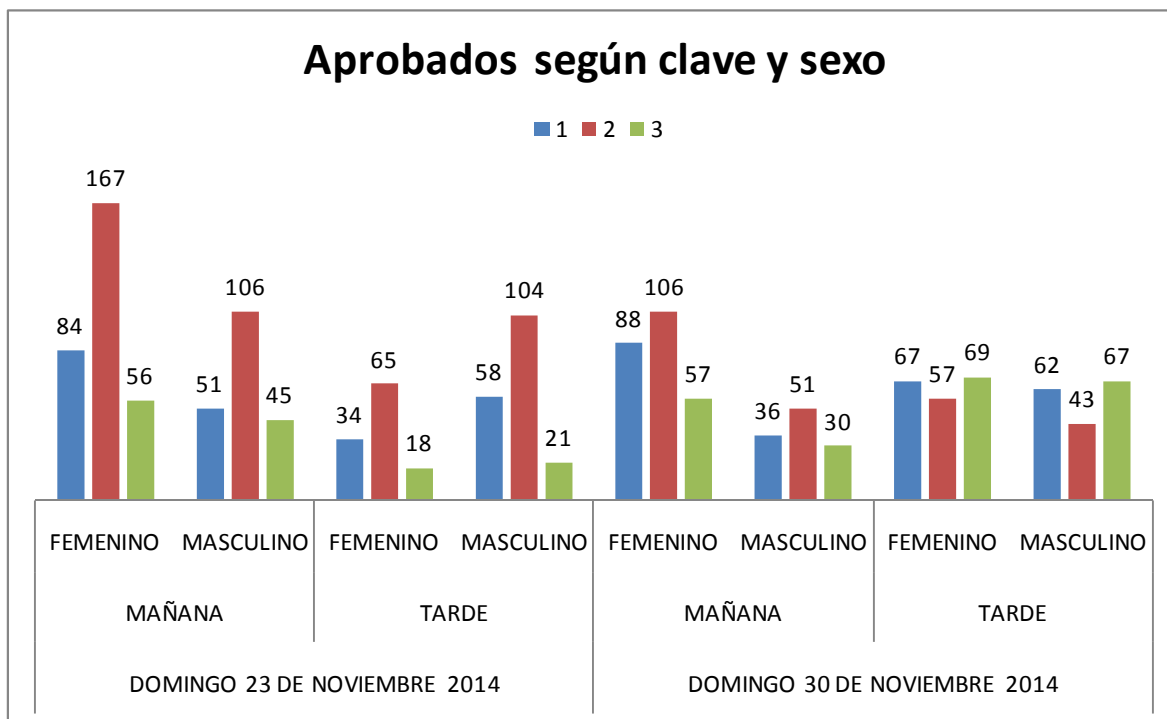

Resultados por jornada y clave solo para reprobados.

RESULTADO	REPROBADO (A)				
Cuenta de RESULTADO	Rótulos de columna				Total general
Rótulos de fila	1	2	3	(en blanco)	
DOMINGO 23 DE NOVIEMBRE 2014	1219	945	1254	10	3428
MAÑANA	584	422	606	4	1616
FEMENINO	372	274	392	3	1041
MASCULINO	212	148	214	1	575
TARDE	635	523	648	6	1812
FEMENINO	255	214	265	2	736
MASCULINO	380	309	383	4	1076
DOMINGO 30 DE NOVIEMBRE 2014	1173	1143	1170	6	3492
MAÑANA	587	537	608		1732
FEMENINO	379	335	382		1096
MASCULINO	208	202	226		636

TARDE	586	606	562	6	1760
FEMENINO	353	370	357	4	1084
MASCULINO	233	236	205	2	676
Total general	2392	2088	2424	16	6920



Tabla resumen por día de jornada, clave y género.

Cuenta de RESULTADO	CLAVE			Total APROBADO (A)	REPROBADO (A)	Total REPROBADO (A)	Total general			
	APROBADO (A)									
Rótulos de fila	1	2	3		1	2	3 (en blanco)			
DOMINGO 23 DE NOVIEMBRE 2014	227	442	140	809	1219	945	1254	10	3428	4237
MAÑANA	135	273	101	509	584	422	606	4	1616	2125
FEMENINO	84	167	56	307	372	274	392	3	1041	1348
MASCULINO	51	106	45	202	212	148	214	1	575	777
TARDE	92	169	39	300	635	523	648	6	1812	2112
FEMENINO	34	65	18	117	255	214	265	2	736	853
MASCULINO	58	104	21	183	380	309	383	4	1076	1259
DOMINGO 30 DE NOVIEMBRE 2014	253	257	223	733	1173	1143	1170	6	3492	4225
MAÑANA	124	157	87	368	587	537	608		1732	2100
FEMENINO	88	106	57	251	379	335	382		1096	1347
MASCULINO	36	51	30	117	208	202	226		636	753
TARDE	129	100	136	365	586	606	562	6	1760	2125
FEMENINO	67	57	69	193	353	370	357	4	1084	1277
MASCULINO	62	43	67	172	233	236	205	2	676	848
Total general	480	699	363	1542	2392	2088	2424	16	6920	8462

10. Distribución por universidades.

Cuenta de RESULTADO			
Rótulos de fila	APROBADO (A)	REPROBADO (A)	Total general
ESCUELA SUPERIOR DE ECONOMIA Y NEGOCIOS	20	8	28
FACULTAD MULTIDISCIPLINARIA DE OCCIDENTE (UES)	17	73	90
FACULTAD MULTIDISCIPLINARIA DE ORIENTE (UES)	9	38	47
NO REGISTRADA	3	66	69
U. ANDRES BELLO.		7	7
U. AUTONOMA DE SANTA ANA		7	7
U. CAP GENERAL GERARDO BARRIOS	89	497	586
U. CATOLICA DE EL SALVADOR	16	66	82
U. CATOLICA DE OCCIDENTE	34	140	174
U. CENTROAM. JOSE SIMEON CAÑAS	145	388	533
U. CRISTIANA ASAMBLEAS DE DIOS	5	62	67
U. DE ADMON. DE NEGOCIOS	1	7	8
U. DE ORIENTE	81	409	490
U. DE SONSONATE	16	67	83
U. DR. JOSE MATIAS DELGADO	96	198	294
U. EVANGELICA DE EL SALVADOR	20	107	127
U. EXTRANJERAS		1	1
U. FRANCISCO GAVIDIA	115	632	747
U. GERARDO BARRIOS	1	7	8
U. LAS AMERICAS DE EL SALVADOR	19	120	139
U. LUTERANA		6	6
U. MANUEL LUIS ESCAMILLA	5	29	34
U. MILITAR		9	9
U. MODULAR ABIERTA	116	745	861
U. MONSEÑOR OSCAR A. ROMERO	21	108	129
U. NUEVA SAN SALVADOR	18	79	97
U. OCCIDENTAL DE EL SALVADOR		1	1
U. PANAMERICANA	58	355	413
U. POLITECNICA DE EL SALVADOR	17	90	107
U. SALVAD. ALBERTO MASFERRER	26	77	103
U. SALVADORENA	11	49	60
U. SALVADOREÑA ISAAC NEWTON	2	46	48
U. TECNOLOGICA	206	929	1135
UNIVERSIDAD DE EL SALVADOR	375	1497	1872
Total general	1542	6920	8462

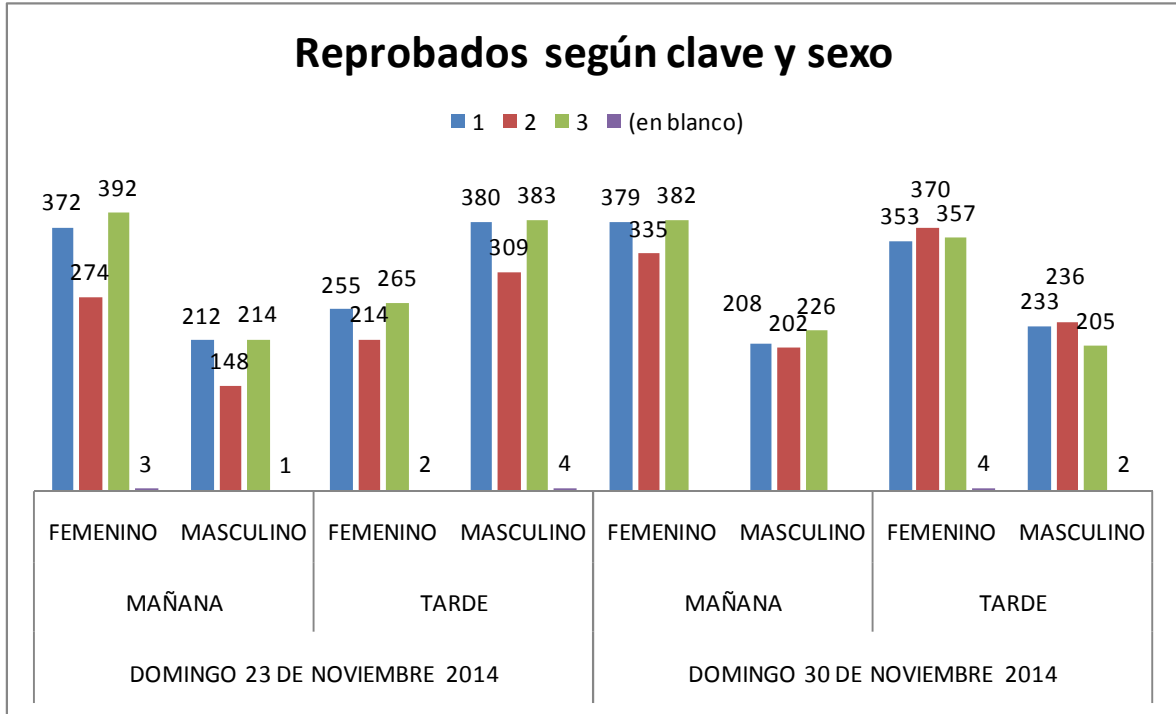
Ordenados por universidad en orden descendente de examinados.

Cuenta de RESULTADO Rótulos de fila	Rótulos de columna		
	APROBADO (A)	REPROBADO (A)	Total general
UNIVERSIDAD DE EL SALVADOR	375	1497	1872
U. TECNOLOGICA	206	929	1135
U. MODULAR ABIERTA	116	745	861
U. FRANCISCO GAVIDIA	115	632	747
U. CAP GENERAL GERARDO BARRIOS	89	497	586
U. CENTROAM. JOSE SIMEON CAÑAS	145	388	533
U. DE ORIENTE	81	409	490
U. PANAMERICANA	58	355	413
U. DR. JOSE MATIAS DELGADO	96	198	294
U. CATOLICA DE OCCIDENTE	34	140	174
U. LAS AMERICAS DE EL SALVADOR	19	120	139
U. MONSEÑOR OSCAR A. ROMERO	21	108	129
U. EVANGELICA DE EL SALVADOR	20	107	127
U. POLITECNICA DE EL SALVADOR	17	90	107
U. SALVAD. ALBERTO MASFERRER	26	77	103
U. NUEVA SAN SALVADOR	18	79	97
FACULTAD MULTIDISCIPLINARIA DE OCCIDENTE (UES)	17	73	90
U. DE SONSONATE	16	67	83
U. CATOLICA DE EL SALVADOR	16	66	82
NO REGISTRADA	3	66	69
U. CRISTIANA ASAMBLEAS DE DIOS	5	62	67
U. SALVADORENA	11	49	60
U. SALVADOREÑA ISAAC NEWTON	2	46	48
FACULTAD MULTIDISCIPLINARIA DE ORIENTE (UES)	9	38	47
U. MANUEL LUIS ESCAMILLA	5	29	34
ESCUELA SUPERIOR DE ECONOMIA Y NEGOCIOS	20	8	28
U. MILITAR		9	9
U. DE ADMON. DE NEGOCIOS	1	7	8
U. GERARDO BARRIOS	1	7	8
U. AUTONOMA DE SANTA ANA		7	7
U. ANDRES BELLO.		7	7
U. LUTERANA		6	6
U. OCCIDENTAL DE EL SALVADOR		1	1
U. EXTRANJERAS		1	1
Total general	1542	6920	8462

Ordenados por universidad en orden descendente de examinados y porcentaje de aprobados y reprobados en cada universidad.

Cuenta de RESULTADO Rótulos de fila	Rótulos de columna		
	APROBADO (A)	REPROBADO (A)	Total general
UNIVERSIDAD DE EL SALVADOR	20.03%	79.97%	100.00%
U. TECNOLOGICA	18.15%	81.85%	100.00%
U. MODULAR ABIERTA	13.47%	86.53%	100.00%
U. FRANCISCO GAVIDIA	15.39%	84.61%	100.00%
U. CAP GENERAL GERARDO BARRIOS	15.19%	84.81%	100.00%
U. CENTROAM. JOSE SIMEON CAÑAS	27.20%	72.80%	100.00%
U. DE ORIENTE	16.53%	83.47%	100.00%
U. PANAMERICANA	14.04%	85.96%	100.00%
U. DR. JOSE MATIAS DELGADO	32.65%	67.35%	100.00%
U. CATOLICA DE OCCIDENTE	19.54%	80.46%	100.00%
U. LAS AMERICAS DE EL SALVADOR	13.67%	86.33%	100.00%
U. MONSEÑOR OSCAR A. ROMERO	16.28%	83.72%	100.00%
U. EVANGELICA DE EL SALVADOR	15.75%	84.25%	100.00%
U. POLITECNICA DE EL SALVADOR	15.89%	84.11%	100.00%
U. SALVAD. ALBERTO MASFERRER	25.24%	74.76%	100.00%
U. NUEVA SAN SALVADOR	18.56%	81.44%	100.00%
FACULTAD MULTIDISCIPLINARIA DE OCCIDENTE (UES)	18.89%	81.11%	100.00%
U. DE SONSONATE	19.28%	80.72%	100.00%
U. CATOLICA DE EL SALVADOR	19.51%	80.49%	100.00%
NO REGISTRADA	4.35%	95.65%	100.00%
U. CRISTIANA ASAMBLEAS DE DIOS	7.46%	92.54%	100.00%
U. SALVADORENA	18.33%	81.67%	100.00%
U. SALVADOREÑA ISAAC NEWTON	4.17%	95.83%	100.00%
FACULTAD MULTIDISCIPLINARIA DE ORIENTE (UES)	19.15%	80.85%	100.00%
U. MANUEL LUIS ESCAMILLA	14.71%	85.29%	100.00%
ESCUELA SUPERIOR DE ECONOMIA Y NEGOCIOS	71.43%	28.57%	100.00%
U. MILITAR	0.00%	100.00%	100.00%
U. DE ADMON. DE NEGOCIOS	12.50%	87.50%	100.00%
U. GERARDO BARRIOS	12.50%	87.50%	100.00%
U. AUTONOMA DE SANTA ANA	0.00%	100.00%	100.00%
U. ANDRES BELLO.	0.00%	100.00%	100.00%
U. LUTERANA	0.00%	100.00%	100.00%
U. OCCIDENTAL DE EL SALVADOR	0.00%	100.00%	100.00%
U. EXTRANJERAS	0.00%	100.00%	100.00%
Total general	18.22%	81.78%	100.00%

Resultados de universidades por sexo en orden descendente de examinados.

Cuenta de RESULTADO Rótulos de fila	Rótulos de columna		Total general
	APROBADO (A)	REPROBADO (A)	
UNIVERSIDAD DE EL SALVADOR	375	1497	1872
FEMENINO	209	889	1098
MASCULINO	166	608	774
U. TECNOLÓGICA	206	929	1135
FEMENINO	120	552	672
MASCULINO	86	377	463
U. MODULAR ABIERTA	116	745	861
FEMENINO	51	382	433
MASCULINO	65	363	428
U. FRANCISCO GAVIDIA	115	632	747
FEMENINO	62	377	439
MASCULINO	53	255	308
U. CAP GENERAL GERARDO BARRIOS	89	497	586
FEMENINO	44	285	329
MASCULINO	45	212	257
U. CENTROAM. JOSE SIMEON CAÑAS	145	388	533
FEMENINO	90	260	350
MASCULINO	55	128	183
U. DE ORIENTE	81	409	490
FEMENINO	54	250	304
MASCULINO	27	159	186
U. PANAMERICANA	58	355	413
FEMENINO	31	167	198
MASCULINO	27	188	215
U. DR. JOSE MATIAS DELGADO	96	198	294
FEMENINO	55	124	179
MASCULINO	41	74	115
U. CATOLICA DE OCCIDENTE	34	140	174
FEMENINO	23	81	104
MASCULINO	11	59	70
U. LAS AMERICAS DE EL SALVADOR	19	120	139
FEMENINO	7	46	53
MASCULINO	12	74	86
U. MONSEÑOR OSCAR A. ROMERO	21	108	129
FEMENINO	14	63	77
MASCULINO	7	45	52
U. EVANGELICA DE EL SALVADOR	20	107	127
FEMENINO	12	57	69

MASCULINO	8	50	58
U. POLITECNICA DE EL SALVADOR	17	90	107
FEMENINO	10	51	61
MASCULINO	7	39	46
U. SALVAD. ALBERTO MASFERRER	26	77	103
FEMENINO	17	47	64
MASCULINO	9	30	39
U. NUEVA SAN SALVADOR	18	79	97
FEMENINO	7	38	45
MASCULINO	11	41	52
FACULTAD MULTIDISCIPLINARIA DE OCCIDENTE (UES)	17	73	90
FEMENINO	13	46	59
MASCULINO	4	27	31
U. DE SONSONATE	16	67	83
FEMENINO	10	39	49
MASCULINO	6	28	34
U. CATOLICA DE EL SALVADOR	16	66	82
FEMENINO	10	42	52
MASCULINO	6	24	30
NO REGISTRADA	3	66	69
FEMENINO	1	27	28
MASCULINO	2	39	41
U. CRISTIANA ASAMBLEAS DE DIOS	5	62	67
FEMENINO	2	35	37
MASCULINO	3	27	30
U. SALVADOREÑA	11	49	60
FEMENINO	4	18	22
MASCULINO	7	31	38
U. SALVADOREÑA ISAAC NEWTON	2	46	48
FEMENINO		20	20
MASCULINO	2	26	28
FACULTAD MULTIDISCIPLINARIA DE ORIENTE (UES)	9	38	47
FEMENINO	8	26	34
MASCULINO	1	12	13
U. MANUEL LUIS ESCAMILLA	5	29	34
FEMENINO	3	10	13
MASCULINO	2	19	21
ESCUELA SUPERIOR DE ECONOMIA Y NEGOCIOS	20	8	28
FEMENINO	11	4	15
MASCULINO	9	4	13
U. MILITAR		9	9
FEMENINO		4	4

MASCULINO		5	5
U. DE ADMON. DE NEGOCIOS	1	7	8
FEMENINO		2	2
MASCULINO	1	5	6
U. GERARDO BARRIOS	1	7	8
FEMENINO		5	5
MASCULINO	1	2	3
U. AUTONOMA DE SANTA ANA		7	7
FEMENINO		3	3
MASCULINO		4	4
U. ANDRES BELLO.		7	7
FEMENINO		3	3
MASCULINO		4	4
U. LUTERANA		6	6
FEMENINO		2	2
MASCULINO		4	4
U. OCCIDENTAL DE EL SALVADOR		1	1
FEMENINO		1	1
U. EXTRANJERAS		1	1
FEMENINO		1	1
Total general	1542	6920	8462

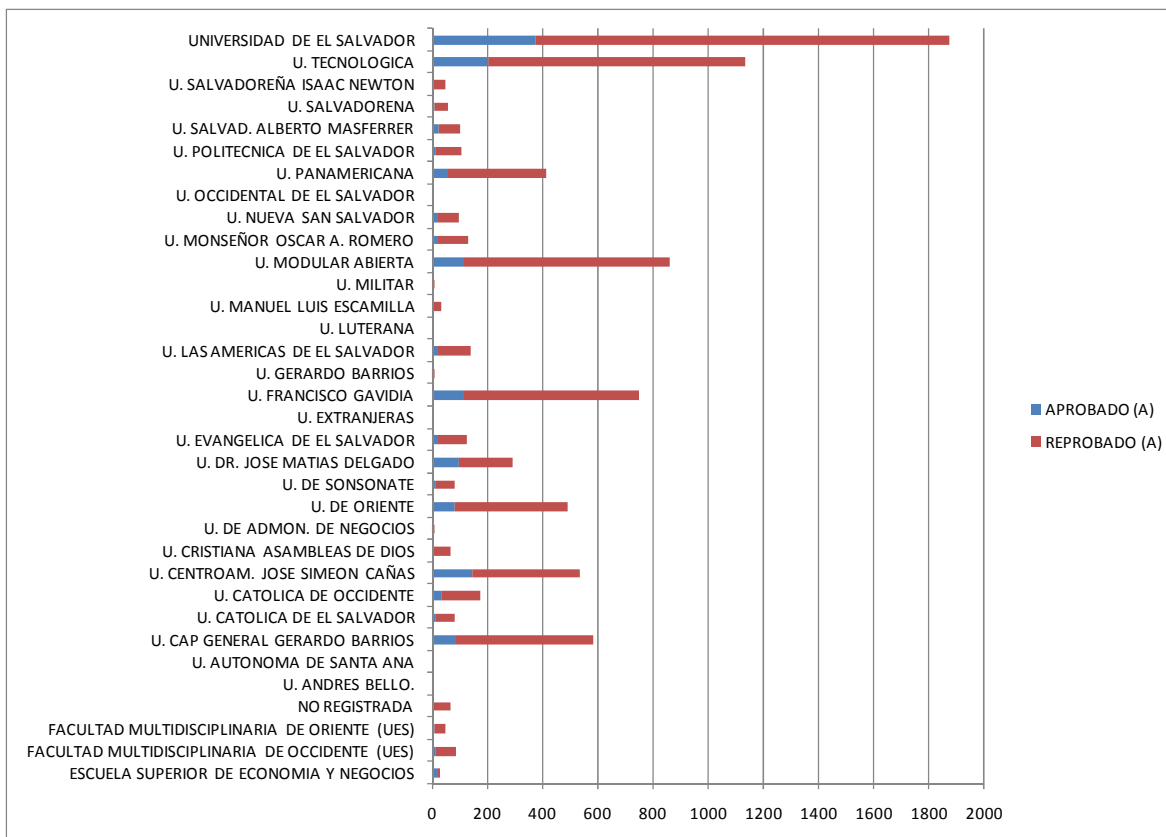

11. Resultados según rango de edad.

Cuenta de EDAD			
Rótulos de fila	APROBADO (A)	REPROBADO (A)	Total general
22-26	182	436	618
27-31	377	1458	1835
32-36	408	1791	2199
37-41	257	1310	1567
42-46	134	739	873
47-51	91	561	652
52-56	50	333	383
57-61	26	174	200
62-66	9	76	85
67-71	5	29	34
72-76	1	4	5
77-81	2	7	9
82-87		2	2
Total general	1542	6920	8462

Total de examinados por rango de edad

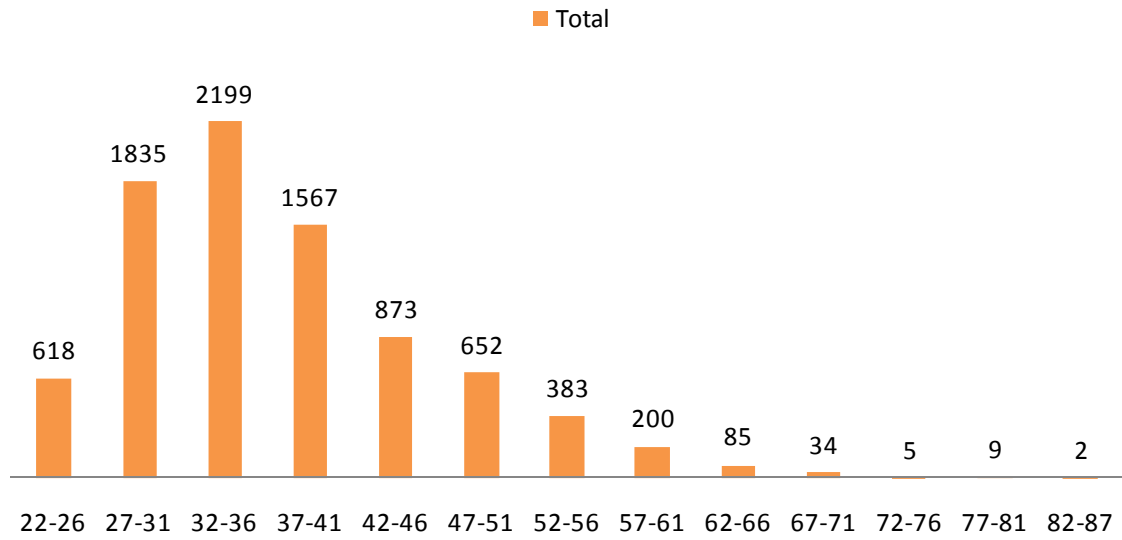

Resultados por rango de edad

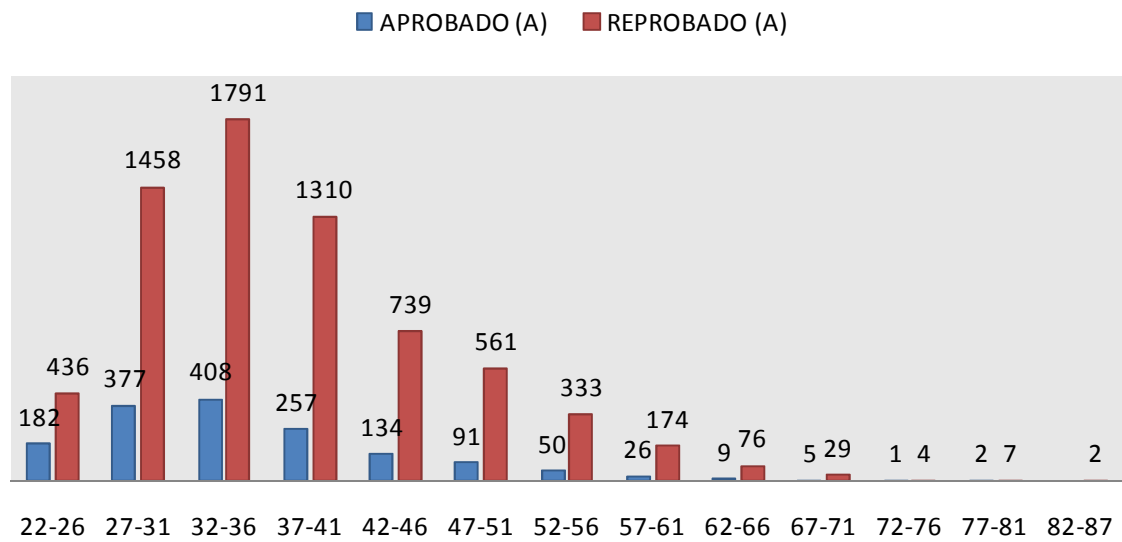

Resultados por rango de edad y sexo

Cuenta de EDAD	Por SEXO		Total APROBADO (A)	REPROBADO (A)		Total REPROBADO (A)	Total general
	APROBADO (A)			FEMENINO	MASCULINO		
	Rótulos de fila	FEMENINO	MASCULINO			FEMENINO	MASCULINO
22-26	112	70	182	278	158	436	618
27-31	227	150	377	956	502	1458	1835
32-36	243	165	408	1112	679	1791	2199
37-41	142	115	257	737	573	1310	1567
42-46	65	69	134	387	352	739	873
47-51	44	47	91	274	287	561	652
52-56	27	23	50	137	196	333	383
57-61	5	21	26	50	124	174	200
62-66	2	7	9	19	57	76	85
67-71	1	4	5	6	23	29	34
72-76		1	1		4	4	5
77-81		2	2	1	6	7	9
82-87					2	2	2
Total general	868	674	1542	3957	2963	6920	8462

DIA DOMINGO 23 DE NOVIEMBRE 2014

Cuenta de RESULTADO	Rótulos de columna		Total APROBADO (A)	REPROBADO (A)		Total REPROBADO (A)	Total general	
	APROBADO (A)			FEMENINO	MASCULINO			
	Rótulos de fila	FEMENINO	MASCULINO			FEMENINO	MASCULINO	
22-26		52	45	97	120	86	206	303
27-31		112	87	199	431	286	717	916
32-36		108	93	201	494	385	879	1080
37-41		80	69	149	328	312	640	789
42-46		29	37	66	183	207	390	456
47-51		23	25	48	128	150	278	326
52-56		16	9	25	65	107	172	197
57-61		4	10	14	12	66	78	92
62-66			4	4	13	31	44	48
67-71			4	4	2	13	15	19

72-76					3	3	3
77-81		2	2	1	4	5	7
82-87					1	1	1
Total general	424	385	809	1777	1651	3428	4237

DIA DOMINGO 30 DE
NOVIEMBRE 2014

Cuenta de RESULTADO	Rótulos de columna		Total APROBADO (A)	REPROBA DO (A)		Total REPROBADO (A)	Total general
	APROBADO (A)			FEMENINO	MASCU LINO		
	Rótulos de fila	FEMENINO					
22-26	60	25	85	158	72	230	315
27-31	115	63	178	525	216	741	919
32-36	135	72	207	618	294	912	1119
37-41	62	46	108	409	261	670	778
42-46	36	32	68	204	145	349	417
47-51	21	22	43	146	137	283	326
52-56	11	14	25	72	89	161	186
57-61	1	11	12	38	58	96	108
62-66	2	3	5	6	26	32	37
67-71	1		1	4	10	14	15
72-76		1	1		1	1	2
77-81					2	2	2
82-87					1	1	1
Total general	444	289	733	2180	1312	3492	4225